Rapport d’activité
ERFAN

LIGUE DE NORMANDIE
NATATION

ASSEMBLÉE GENERALE 2022-2023

ERFAN

Le 07 octobre 2023

SOMMAIRE

01 L'ERFAN Normandie

02 Les moyens humains

03 Les moyens techniques

04 Nos résultats

05 Les évènements marquants

01 La Ligue de Normandie Natation et son ERFAN

La Ligue de Normandie Natation est une association relative à la loi du 1er juillet 1901, elle agit par délégation de la Fédération Française de Natation (FFN).

Elle développe et promeut sur le territoire normand les activités statutaires de la dite fédération. Dans ce contexte, elle possède son autonomie administrative, sportive et financière pour tout ce qui n'est pas contraire aux statuts et règlements fédéraux.
Organe déconcentré dépendant de la FFN, la ligue représente la fédération au niveau régional, ainsi que tous les clubs et associations affiliés à la fédération. Elle fait partie d'une dynamique territoriale forte d'un réseau de treize ligues régionales.

Qui sommes-nous ?
L'Ecole Régionale de Formation aux Activités de la Natation de Normandie est l'organisme de formation de la Ligue de Normandie Natation, organe déconcentré de la Fédération Française de Natation.

Il existe une ERFAN dans chaque comité régional de la Fédération Française de Natation. L'ERFAN Normandie fait donc partie d'un réseau de 25 ERFAN, doté lui même d'un Institut National, l'INFAN, basé à Paris dans les locaux de la Fédération Française de Natation.

L'ERFAN Normandie a vu le jour en 2002 et propose tous les ans des milliers d'heures de formation dans le domaine des Activités Aquatiques et de la Natation.

5 COMITES DÉPARTEMENTAUX

01 La Ligue de Normandie Natation et son ERFAN

Depuis la loi " POUR LA LIBERTE DE CHOISIR SON AVENIR PROFESSIONNEL", le système de la formation et de l'apprentissage s'est fortement développé.
Depuis maintenant 3 ans que nous accueillons des contrats d'apprentissage via le CFA fédéral, qui permet aux employeurs de développer les compétences des salariés et/ou de s'assurer d'avoir un personnel qualifié.

Ce dispositif a permis à l'Erfan Normandie de se développer sur la qualité de ces formations et de palier en partie à la pénurie des maîtres-nageurs et des entraîneurs de natation. Ce financement est devenu une majorité de nos contrats formations passés avec les collectivités, les clubs et les DSP.

De 6 jeunes en contrat d'apprentissage en 2021, nous avons accueillis, 16 apprentis l'année suivante en 2022 (sur les formations longues : Bpjeps / Dejeps / MSN)

LIGUE DE NORMANDIE NATATION

+400 Stagiaires formés

7 Salariés permanents

38 Intervenants formateurs

15 Formations

3 Partenaires institutionnels majeurs

RÉGION NORMANDIE

ACADÉMIE DE NORMANDIE
Liberté
Égalité
Fraternité
Délégation régionale académique à la jeunesse, à l'engagement et aux sports

arena

02 Nos moyens humains

ORGANIGRAMME

Président

Comité Directeur

Entraineur CAF

Directrice

#1

Secrétaire
Brunhilde Blanchemain

- Accueil
- tTraitement administratif
- Gestion et suivi matériel

#2

Référente ERFAN et ETR
Maëlle Lochu

- Expert pédagogique qui réalise et assure le suivi des formations
- Coordonne les intervenants et forme les stagiaires
- Assure le suivi avec les institutionnels
- Anime l'Equipe Technique Régionale

#3

Chargé de développement
Arvine Amin

- Anime le reseau fédéral, informe les clubs et les collectivité
- Coordonne les actions de la Ligue pour son développement et effectue les bilans
- Référent BNSSA, PSE, AA pour l'Erfan

#4

Référent administratif et financier
Ibahima Sow

- Réalise le suivi administratif et la constitution des dossiers de subventions
- Administration SIRH et autres logiciels comptables
- Elaboration et suivi du budget prévisionnel

#5 **Coordinatrice de formation**
Edwige Tirard

- Intervenants dans les formations Erfan
- Coordonne le travail pédagogique selon le cadrage du référentiel Qualiopi
- Référent Sésame
  Assure le suivi administratif des formations

03 Nos moyens techniques

Nos locaux :

- 275 m2
- 5 bureaux
- 1 salle de visioconférence
- 1 salle de pause
- 1 salle de restauration
- 2 salles de formations

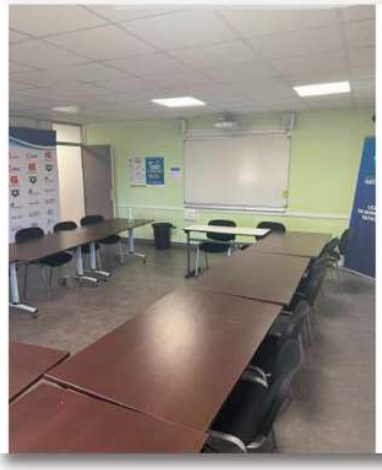

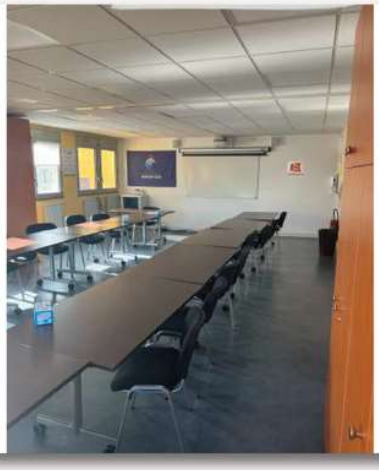

- **Les moyens de transport**

1 Mini-bus

1 voiture de service

04 Nos résultats 2023

Effectif des principales formations

	2022-2023	2021-2022
BPJEPS AAN	24	20
DEJEPS NC	10	9
MSN - UC	20	13
BNSSA : Classic /Nageur C./ Accéléré	56	55
BNSSA : ENS-SESAME	31	/
PSE 1 et 2 + recyclages	105	84

L'année 2022 - 2023 est très positive *en terme de fréquentation sur toutes nos formations . La qualité de nos actions de formation est reconnue, par les institutionnels, comme la Région, la DRAJES ou la SDJES.*

Ces actions représentent ***plus de 2400h de formation en présentiel et en distenciel.***
Et plus de 400 stagiaires *formés par l'Erfan.*
Les formation d'Etat et fédérales peuvent être financées, via la Région Normandie, le Sésame (DRAJES), les OPCO (AFDAS pour les clubs), le CPF, les pôles emploi, transition pro, etc...

04 Nos résultats 2023

(% de réussite)

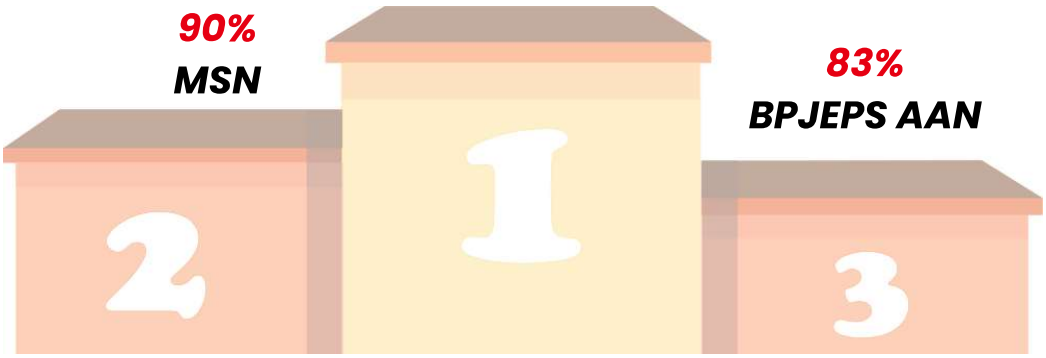

61% : BNSSA ENS-SESAME

100% Formations continues :

- ***CAEP MNS***
- ***MSN/UC***
- ***Rec. BNSSA***
- ***Rec. PSE***

Nos résultats 2022

(% de réussite)

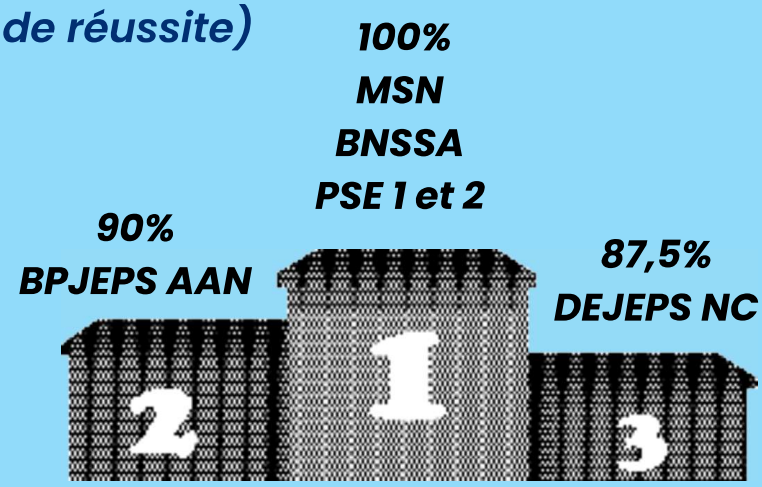

05 Nos évèments marquants

Réussite de l'**Audit de surveillance** Qualiopi le 1er février 2023

Journée d'Intégration à la **piscine de Courseulles** pour nos BPJEPS AAN

Lancement du dispositif Sésame avec l'**Ecole des Nageurs Sauveteur - Sésame.**
31 jeunes positionnés sur toute la Normandie
Cette formation s'adresse principalement aux jeunes en décrochage scolaire, en situations sociales difficiles ou, provenant des quartiers Politique de la ville, ou Zone de Revitalisation Rurale. Voir même pour les sportifs de haut-niveau.

FLYER DE COMMUNICATION

VIDEO INSTITUTIONNELLE

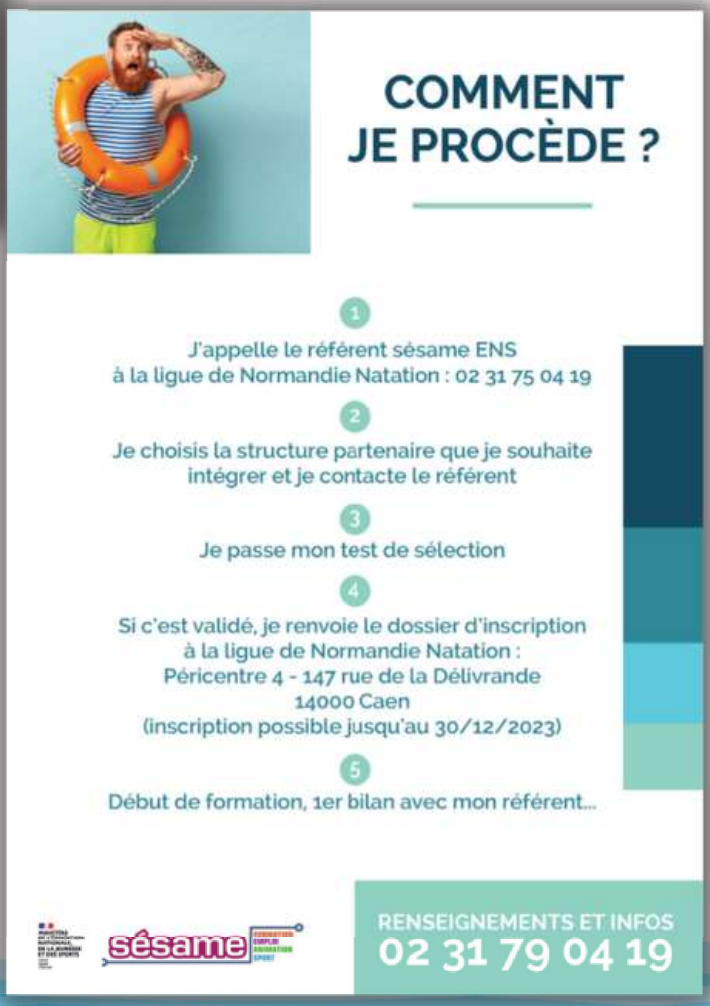

Le **plan de développement « Paris 2024 »** par la Ligue de Normandie de Natation en lien avec les directives de la Fédération Française de Natation à l'échelle de sa région.

« Aller à la rencontre des publics éloignés » par la mise en place de plusieurs opérations l'Aisance Aquatique et le. J'apprends à nager

AISANCE AQUATIQUE

Prévisionnel 2023-2024 : *17 dossiers déposés - 128 stages - soit environ 1290 enfants.*

Bilan 2022-2023 : *15 structures - 124 stages réalisés - 1137 enfants concernés.*

Répartition : 92 stages J'apprends à Nager - 906 enfants licenciés.

32 stages Aisance Aquatique - 231 enfants licenciés.

Mise en place de la formation continue des entraineurs avec les experts de la FFN et notre référente pédagogique :

11 entraîneurs Normands se sont inscrits et ont effectué le stage ADN sur 1 semaine à CAEN.

ACADÉMIE DE LA NATATION

Participation de l'ERFAN au Salon de l'Orientation et des métier à Rouen

"Journée rencontre" du personnel de la Ligue aux championnats de normandie à Elboeuf

Nouveau site internet : www.erfan-normandie.com

LIGUE DE NORMANDIE
NATATION

Péricentre 4 - 147 rue le la Délivrande
14 000 CAEN
Tel : 02 31 75 04 19
Mail : secretariat@ffnnormandie.com
Siret : 348 517 046 00044

Rapport
Médecin de la Ligue

Rapport d'activité
Officiels

Il y a un peu plus d'un an, le 24 septembre 2022, a eu lieu la journée de formation des Juges Arbitres. A cette occasion, 21 JA ont été convoqués et 19 étaient présents. Nous pouvons nous réjouir de cette forte mobilisation.

La réunion a donné lieu à des échanges intéressants. Nous leur avons proposé de participer à une formation aux "Gestes qui sauvent". Elle a été très appréciée par les personnes présentes.

Je vous rappelle que cette initiation est devenue obligatoire pour les nouveaux officiels formés, toutes disciplines confondues, sur une demande ministérielle. La Fédération nous a demandé de produire un bilan statistique des sessions effectuées. A ce jour, nous n'avons reçu aucun élément réalisé par les Comités ou les clubs. Il est urgent que nous ayons un retour chiffré.

N'oubliez pas que les officiels qui détiennent un diplôme de secourisme, quel qu'il soit, doivent le notifier, à l'emplacement prévu à cet effet, dans leur espace officiel, sur Extranat. Pour l'instant, vous devez simplement cocher oui ou non. Très prochainement, il vous sera demandé d'enregistrer une copie de ce document.
Soyez donc vigilants pour faire le nécessaire.

Pour en terminer, j'insiste sur l'importance de vous déplacer avec des officiels, pour accompagner vos nageurs et nageuses, et permettre que la compétition se déroule dans les meilleures conditions possibles.
Si tous les clubs présents amenaient au moins un officiel, cela permettrait de composer des jurys plus fournis et le plus complets possibles.

Merci pour votre attention,

Sportivement,

Les Responsables des Officiels Normands

Brigitte GOSSELIN – Dominique POIROT